YALOVA ÜNİVERSİTESİ
Spor Bilimleri Fakültesi

REKTÖRÜN MESAJI

Sevgili Öğrenciler,
Yalova Üniversitesi, "bilimsel, sosyal, sanatsal ve sportif alanlarda ülkemizin ve insanlığın gelişimine katkı sunma" vizyonuyla Türkiye'nin sayılı üniversitelerinden biri olma yolunda çalışmalarını sürdürmektedir. Bu vizyon doğrultusunda açılmış ve kuruluş çalışmalarını tamamlamış olan Spor Bilimleri Fakültemiz 2020-2021 eğitim-öğretim yılından itibaren öğrenci al- maya başlayacaktır.
Spor Bilimleri Fakültesi, alanlarında uzman kadrosuyla şimdilik Antrenörlük Eğitimi Bölümü, Spor Yöneticiliği Bölümü ve Rekreasyon Bölümü olmak üzere üç temel bölümde eğitim-öğretimini sürdürecektir. İlerleyen zamanlarda yeni bölümlerin açılmasıyla daha geniş alanda eğitim ve araştırma faaliyetlerini çeşitlendirerek yoluna devam edecektir. Hedefimiz, ulusal ve uluslararası düzeyde spor alanlarındaki beklenti ve ihtiyaçları dikkate alan programlarla, rekabetçi, çok yönlü ve donanımlı meslek elemanları yetiştiren ülkemizin önde gelen Spor Bilimleri Fakültelerinden biri olmaktır.
Yalova ilinin coğrafi konumu, iklimi ve sosyo-kültürel yapısı ile mevcut spor kulüpleri ve spor faaliyetlerindeki zenginliği, Spor Bilimleri Fakültemizin başarının en büyük destekçisi olacaktır. Mustafa Kemal Atatürk'ün "Yalova benim kentimdir" diyerek doğal güzellik ve zenginliklerine dikkat çektiği Yalova ili ülkemiz ekonomik, kültürel ve demografik zenginliğinin merkezinde yer almaktadır.
Sizler bu zenginlik ortamında, kendinizi yetiştirecek, profesyonel olma yolunda önemli adımlar atacaksınız. İlgi alanınıza göre üniversitemizde var olan çeşitli öğrenci kulüplerinde kendinizi çok yönlü olarak geliştirebilme imkanına sahip olacaksınız. Ayrıca kampüs içinde ve dışında yapılacak olan sosyal, kültürel etkinliklerden ve akademik faaliyetlerden yararlanabileceksiniz. Spor faaliyetlerinin yürütülmesi için spor salonlarımız, tenis kortları, futbol sahası, koşu ve rekrasyon alanlarımız mevcut olup bunları çeşitlendirme imkanlarımız bulunmaktadır. Yalova'nın merkezi konumu itibariyle yakın illerde bulunan olanaklar da oldukça çeşitli ve zengindir. Öğrencilerimiz; bahar ve yaz aylarında su sporları, tırmanma, dağcılık sporları, kış aylarında ise kayak sporu yapılabilme şansına sahip olacaklarıdır.
Sizleri hayallerinizi gerçekleştirecek, yaşamınıza değer katacak bir eğitim ortamına davet ediyor, mutlu ve huzurlu bir eğitim dönemi geçireceğiniz Yalova Üniversitesi ailemize katılmanızı bekliyorum.
Sağlık başarı dileklerimle...

Prof. Dr. Suat CEBECİ
Rektör

DEKANIN MESAJI

Sevgili Öğrenciler,

Toplumdaki bireylerin sağlıklı, başarılı ve mutlu olabilmesinde sporun çok önemli katkısı bulunmaktadır. Spor bireyin fiziksel, ruhsal, entelektüel ve sosyal gelişimini olumlu yönde etkilemektedir. Günümüzde spor, sağlık için spor ve endüstriyel spor olarak gelişim göstermektedir.
Sağlık için spor düşünüldüğünde; bireylerin yaşam kalitesinin artırılmasında en önemli unsurların başında spor gelmektedir. Sağlık için sporun gelişmesi alanında uzman, bilgi ve deneyime sahip insan kaynağının yetiştirilmesini gerektirmektedir. Endüstriyel spor açısından bakıldığında ise; spor ülkeler için etkin bir tanıtım aracıdır. Bu nedenle başarılı sporcularülkeler tarafından desteklenmektedir. Diğer yandan başarılı sporcuların yetiştirilmesi için büyük ölçekli spor alt yapı yatırımları yapılmaktadır. Spor organizasyonları tüm dünyada milyarlarca kişi tarafından aynı anda takip edilmektedir. Ortaya çıkan devasa endüstri milyonlarca kişiye istihdam fırsatı sağlamaktadır.
Spor Bilimleri Fakültesi, çağdaş akademik programlarla, mesleğine ilişkin bilgi ve becerilerle donanmış, sorun çözme yeteneği gelişmiş, öz güveni yüksek, yeniliğe açık, girişimci, milli kültür ve değerlere saygılı, sorumluluk sahibi mezunlar yetiştirmeyi hedeflemektedir.

Mustafa Kemal Atatürk'ün kenti Yalova'da, onun ilkeleri ışığında faaliyet gösteren, yeşil ve maviyle iç içe olan Spor Bilimleri Fakültesi, Üniversitemizin vizyonu doğrultusunda faaliyetlerini sürdürmektedir. Dünyadaki beklenti ve ihtiyaçları dikkate alan programlarla, çok yönlü ve donanımlı meslek elemanlarını sektörle birlikte yetiştirmektedir. Toplumdan aldıklarını topluma verme anlayışı ile çalışmaktadır. Topludaki tüm aktörlerle iş birliği yapılmakta ve toplumsal hizmet projeleri üretilmektedir. Güzel, aydınlık ve sağlıklı bir gelecek için öğrencilerimizi Yalova ailesinin bir parçası olmaya davet ediyorum.

Prof. Dr. Murat AZALTUN
Dekan V.

SPOR BİLİMLERİ FAKÜLTESİ

Yalova Üniversitesi Spor Bilimleri Fakültesi 25.01.2019 tarih ve 30666 Sayılı Resmi Gazete'deki 669 sayılı kararla kurulmuştur. Fakültemizde; Antrenörlük Eğitimi Bölümü, Rekreasyon Bölümü ve Spor Yöneticiliği Bölümü açılmış olup, 2020-2021 eğitim-öğretim yılında öğrenci kabul edilecektir.

Neden Spor Bilimleri Fakültesi?
GENÇ Yalova Üniversitesi bünyesinde YENİ kurulan Spor Bilimleri Fakültemizde 3 farklı meslek arasından birini seçme imkânınız olacaktır. Böylelikle hayallerinize bir adım daha yaklaşacak ve istediğiniz işi yeterliklerinizle yapabileceksiniz.

İlham alın ve kendi yolunuzu bulun!

Spor egzersizden daha fazlasıdır! Bize heyecan veren ve harekete geçiren spordur. Bizimle spor bilimlerinin perde arkasına bir göz atın ve tamamen farklı bir bakış açısı kazanın! Biz Yalova Üniversitesi Spor Bilimleri Fakültesi olarak spor bilimlerini anlamak ve bilgiyi sizlerle paylaşmak, bununla birlikte halkla buluşturmak için elimizden gelen her şeyi yapmak üzere yola çıktık.

Amacımız, "BİLİME AÇILAN KAPI"mızı eğitim ve öğretim ilkelerimizle, sizlerle birlikte aralamaktır.
Mükemmel araştırma altyapımızla meslek becerilerinizi kazanacağınız Spor Bilimleri Fakültemizde; Antrenörlük Eğitimi, Spor Yöneticiliği ve Rekreasyon bölümlerimizde Eğitim ve Öğretime başlayacağız. Uzman kadromuzla temel bilgileri sunarak ve bilimsel yaklaşımla yenilenerek, siz öğrencilerimizi geleceğe hazırlamayı hedefliyoruz.

Vizyonumuz
Bilim ve toplumsal hizmette yarattığı farklılıklarla en çok tercih edilen spor bilimleri fakültesi olmak.

Misyonumuz
Öğretim, araştırma ve sosyal faaliyetlerde yenilik ve teknolojik gelişmeleri takip eden; akademisyen-öğrenci memnuniyetine odaklanan; öğrenmeyi öğreten; toplumsal gelişime katkı sağlayan; öğrencilerin fiziksel, ruhsal, entelektüel ve sosyal yönlerini geliştiren; yenilikçi, girişimci etik değerlere bağlı antrenör, spor yöneticisi ve rekreasyon lideri adaylarını yetiştirmek.

Yalova Üniversitesinin Temel Değerleri
Etik Değerlere Bağlılık,
Bilimsellik,
Özgünlük, Yenilikçilik ve Girişimcilik,
Doğruluk, Dürüstlük ve Şeffaflık,
Kalite ve Estetik,
Saygı ve Sevgi,
Katılımcılık,
Öğrenci Odaklılık.

YALOVA ÜNİVERSİTESİ

SPOR BİLİMLERİ FAKÜLTESİ

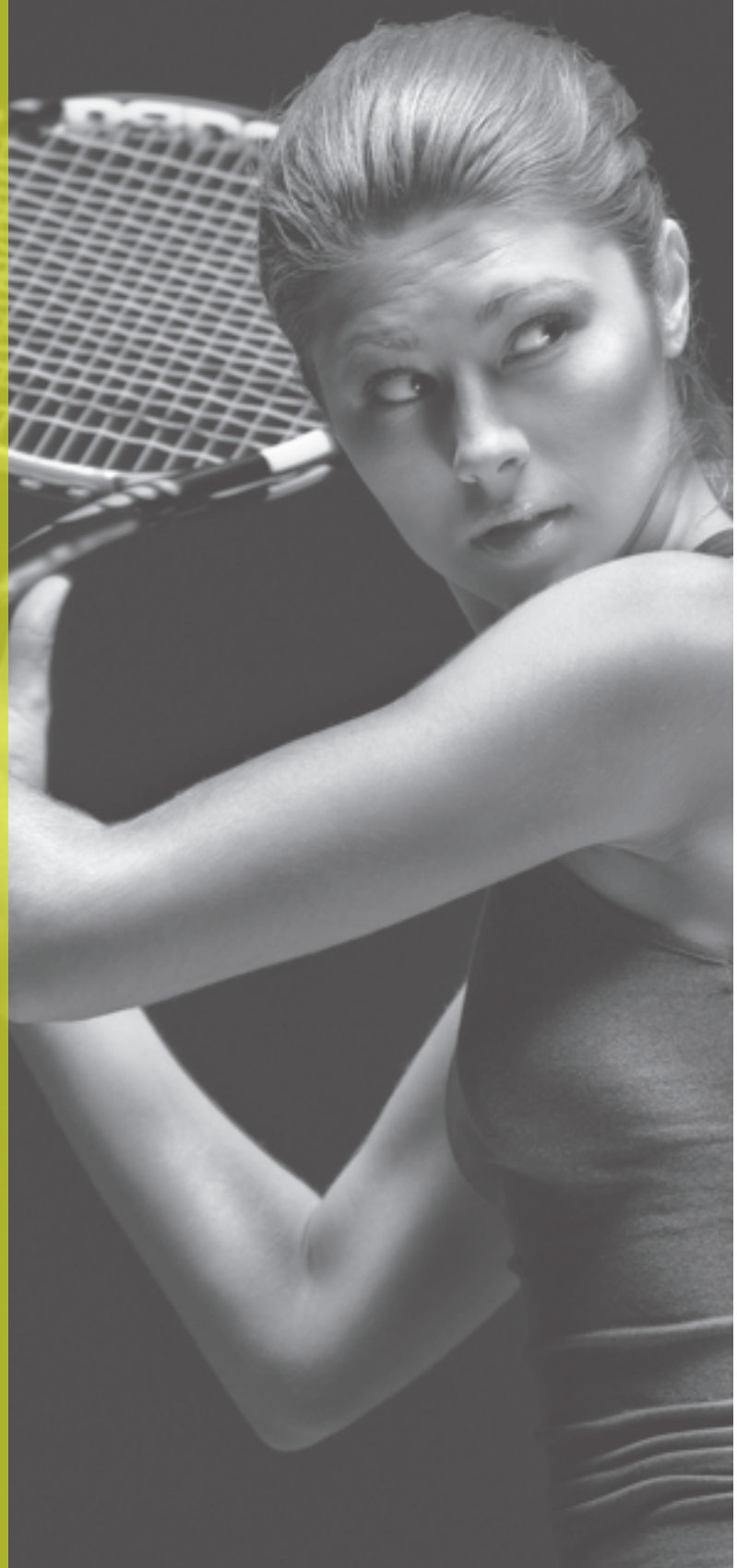

AKADEMİK KADRO

Antrenörlük Eğitimi Bölümü

Doç. Dr. Burçak KESKİN
Doç. Dr. Burcu GÜVENDİ
Dr. Öğr. Üyesi Onat ÇETİN
Öğr. Gör. Bilal KARAKOÇ
Arş. Gör. Selman KAYA

Spor Yöneticiliği Bölümü

Doç. Dr. İbrahim ŞAHİN
Dr. Öğr. Üyesi Yavuz ÖNTÜRK
Dr. Öğr. Üyesi Ülkü ÇOBAN
Arş. Gör. Abdurrahman YARAŞ

Rekreasyon Bölümü

Doç. Dr. Nurullah Emir EKİNCİ
Doç. Dr. Nigar KÜÇÜK KUBAŞ
Dr. Öğr. Üyesi Ahmet Tarık ERGÜVEN
Arş. Gör. Sinan Erdem SATILMIŞ

Fatih AKPUNAR

Fakülte Sekreteri

Esra SELÇUK

İdari Personel

ANTRENÖRLÜK EĞİTİMİ BÖLÜMÜ

Atletik performans, Beceri öğrenimi, Teknik ve taktik

BÖLÜM HAKKINDA

Çeşitli branşlarda profesyonel antrenörler yetiştirmek temel hedeftir. Antrenörler ulusal ve uluslararası platformlarda ülkemizi temsil eden başarılı sporcuların yetiştirilmesinde önem taşıyacaklardır. Hem bilimsel anlamda hem de mesleki gelişim
anlamında bilgi ve becerileri gelişmiş, çözüm odaklı, sorunlara bilimsel yanıtlar arayabilen, analitik düşünceye sahip olmaları hedeflenmektir.

İstihdam Alanları

Antrenörlük eğitimi bölümünden mezun olacak öğrenciler, kendi seçtikleri spor dallarında uzmanlaşarak farklı hizmet birimlerinde antrenörlük yapabileceklerdir. Kamu kurum ve kuruluşlarında, amatör ve profesyonel spor kulüplerinde, milli takımlarda, teknik direktör, kondisyoner, masör, bireysel antrenör, engelliler antrenörü ve maç analizi uzmanı olarak görev yapabileceklerdir.

Doç. Dr.
Burçak KESKİN

Doktora:
Marmara Üniveristesi, Antrenörlük Eğitimi - 2012
Yüksek Lisans:
Marmara Üniveristesi, Antrenörlük Eğitimi - 2005
Lisans:
Marmara Üniveristesi, Antrenörlük Eğitimi - 2002
Araştırma Alanı:
Hareket ve Antrenman, Engelliler ve Spor, Spor Sağlık.

Doç. Dr.
Burcu GÜVENDİ

Doktora:
Gazi Üniveristesi, Beden Eğitimi Öğretmenliği - 2018
Yüksek Lisans:
Gazi Üniveristesi, Beden Eğitimi Öğretmenliği- 2015
Lisans:
Mersin Üniveristesi, Beden Eğitimi Öğretmenliği- 2010
Araştırma Alanı:
Egzersiz ve Spor Pfikolojisi, Sporda Etik ve Ahlak, Oyun ve Fiziksel Aktivite.

Dr. Öğr. Üyesi
Onat ÇETİN

Doktora:
Sakarya Üniversitesi, Beden Eğitimi ve Spor - 2018
Yüksek Lisans:
Gazi Üniversitesi, Hareket ve Antrenman - 2015
Ön Lisans:
Anadolu Üniversitesi, Spor Yönetimi - 2018
Lisans:
Gazi Üniversitesi, Beden Eğitimi ve Spor Öğretmenliği - 2012
Araştırma Alanı:
Hareket ve Antrenman, Sporda Performans Ölçümü, Sporda Teknoloji Kullanımı.

Öğr. Görevlisi
Bilal KARAKOÇ

Doktora:
Kütahya Dumlupınar Üniversitesi, Beden Eğitimi ve Spor
Yüksek Lisans:
Muğla Sıtkı Koçman Üniversitesi, Beden Eğitimi ve Spor Öğretmenliği - 2011
Lisans:
Muğla Sıtkı Koçman Üniversitesi, Beden Eğitimi ve Spor Öğretmenliği - 2003
Araştırma Alanı:
Engellilerde Spor, Rekreasyon, Spor İşletmeciliği.

SPOR YÖNETİCİLİĞİ BÖLÜMÜ

Spor yönetimi, Spor etkinlikleri ve organizasyonu, Spor endüstrisi

BÖLÜM HAKKINDA

Spor organizasyonları ve spor endüstrisi farklılık yaratan yetkin spor yöneticilerine ihtiyaç duymaktadır. Rekreasyon, spor tesisleri, spor pazarlaması, spor ekonomisi gibi birçok alanda hizmet verebilecek entelektüel düşünebilen, girişimci, karar verme yetkinliğine sahip, yaratıcı, transformasyonel ve problem çözme kabiliyeti yüksek, üst düzeyde yetenekli, yönetme ve yönlendirme yeteneğine sahip, insanlarla iyi iletişim kurabilen, ekip halinde çalışmaktan hoşlanan ve sorumluluk sahibi spor yöneticileri yetiştirilmesi amaçlanmaktadır.

İstihdam Alanları

Spor yöneticiliği bölümünü başarıyla tamamlayan mezunlarımız, Gençlik ve Spor Bakanlığına bağlı il ve ilçe teşkilatlarının çeşitli kademelerinde, amatör ve profesyonel liglerdeki spor kulüplerinde, kamu ve özel sektöre ait her türlü spor işletmesinde ve organizasyonunda çalışabilirler. Turizm sektöründe, federasyonlar bünyesinde, spor medyası alanında, spor merkezleri yöneticilik kademelerinde birçok alanda çalışabileceklerdir. YÖK'ün 15–01 96 tarih ve 55–1114 sayılı yazılarında 2547 sayılı kanun 2880 sayılı kanunla değişik 43/b maddesine göre mezunlarımız Sportif Eğitim Uzmanı unvanını kullanabileceklerdir..

Doç. Dr.
İbrahim ŞAHIN

Doktora:
Marmara Üniversitesi, Beden Eğitimi ve Spor - 2005
Yüksek Lisans:
Niğde Üniversitesi, Beden Eğitimi ve Spor - 2001
Lisans:
Niğde Üniversitesi, Beden Eğitimi ve Spor Öğretmenliği - 1996
Araştırma Alanı:
Hareket ve Antrenman, Beslenme.

Dr. Öğr. Üyesi
Ülkü ÇOBAN

Doktora:
Kocaeli Üniversitesi, Spor Bilimleri - 2019
Yüksek Lisans:
Erciyes Üniversitesi, Spor Yöneticiliği - 2011
Lisans:
Erciyes Üniversitesi, Beden Eğitimi Öğretmenliği - 2008
Araştırma Alanı:
Spor Yönetimi, Sosyal ve Beşeri Bilimler, Beden Eğitimi ve Spor.

Dr. Öğr. Üyesi
Yavuz ÖNTÜRK

Doktora:
Düzce Üniversitesi, Beden Eğitimi ve Spor - 2019
Yüksek Lisans:
Muğla Sıtkı Koçman Üniversitesi, Beden Eğitimi ve Spor -2015
Lisans:
Muğla Sıtkı Koçman Üniversitesi, Spor Yöneticiliği - 2011
Araştırma Alanı:
Sporda Yönetim ve Organizasyon, Sporun Sosyal Boyutları ve Davranış, Spor Tarihi ve Olimpizm.

REKREASYON BÖLÜMÜ

Aktivite, Sağlıklı Yaşam, Mutluluk

BÖLÜM HAKKINDA

Farklı sosyo-kültürel ortamlarda aktivite olanaklarının geliştirilmesi ve yönetilmesinde hizmet verecek yenilikçi rekreasyon liderlerinin yetiştirilmesi temel hedeftir. Rekreasyon bölümünde meslek becerileri kazandırmak için kuramsal ve uygulamalı dersler bulunmaktadır. Rekreasyon liderlerinin bilgi, beceri ve yetkinliğinin kazandırılacağı eğitim-öğretim programında öğrenciler donanımlı altyapıyla ve bilimsel yaklaşımla yenilenerek akademik gelişmelerine de olanak bulacaktır. Bireylerin spor ve fiziksel aktivite katılımıyla bilişsel, duyuşsal ve psikomotor hedefleri için gerekli altyapı oluşturulacaktır. Yenilikçi fikirleri üreten ve uygulayan mezunlarımızın aynı zamanda iyi derecede yabancı dil bilen, yaratıcı, kaliteli ve belirli alanlarda uzmanlaşmış rekreasyon liderleri olması da hedeflenmektir.

İstihdam Alanları

Rekreasyon bölümünü başarıyla tamamlayan mezunlarımız hem kamuda hem de özel sektörde meslek hayatlarını sürdürebilirler. Mezun olan rekreasyon liderleri, belediyeler, sivil toplum kuruluşları, Gençlik ve Spor Genel Müdürlüğü, üniversiteler, rekreasyon ve turizm işletmeleri içerisinde yer alan her türlü rekreaktif aktivite gerektiren faaliyetleri yürütebilir, aynı zamanda yönetici pozisyonunda iş olanaklarına sahip olabilirler.

.

Doç. Dr.
Nurullah Emir EKİNCİ

Doktora:
Dumlupınar Üniversitesi, Beden Eğitimi ve Spor - 2017
Yüksek Lisans:
Dumlupınar Üniversitesi, Beden Eğitimi ve Spor - 2014
Lisans:
University of Rzeszow, Department of
Physical Education and Sport - 2011
Sakarya Üniversitesi, Rekreasyon - 2009
Araştırma Alanı:
Rekreasyon, Dijital Oyunlar, Yaşlılar ve Spor.

Doç. Dr.
Nigar KÜÇÜKKUBAŞ

Doktora:
Hacettepe Üniversitesi, Spor Bilimleri ve Teknolojisi - 2007
Yüksek Lisans:
Orta Doğu Teknik Üniversitesi, Beden Eğitimi ve Spor (İng.) - 1999
Lisans:
Orta Doğu Teknik Üniversitesi,
Beden Eğitimi ve Spor - (İng.) - 1995
Araştırma Alanı:
Antrenman ve Hareket Bilimleri,
Egzersiz Fizyolojisi, Kinantropometri.

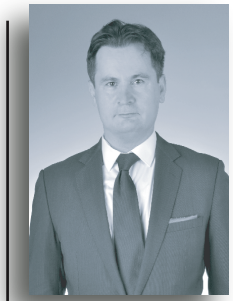

Dr. Öğr. Üyesi
Ahmet Tarık ERGÜVEN

Doktora:
Die Deutsche Sporthochschule Köln
Spor Rehabilitasyonu (Alm.) - 2019
Yüksek Lisans:
Bergische Universität Wuppertal
İşletme (Alm.) - 2002
Lisans:
Bergische Universität Wuppertal
İşletme (Alm.) - 2003
Araştırma Alanı:
Fitness, Beslenme, Rekreasyon.

SPOR YÖNETİCİLİĞİ BÖLÜMÜ

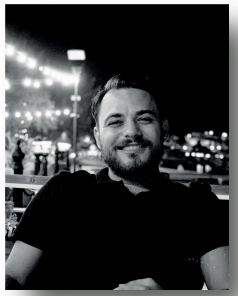

Arş. Gör.
Abdurrahman YARAŞ

Doktora::
Muğla Sıtkı Koçman Üniversitesi - Devam Ediyor.
Yüksek Lisans:
Muğla Sıtkı Koçman Üniversitesi, Spor Yöneticiliği - 2019
Lisans:
Muğla Sıtkı Koçman Üniversitesi, Spor Yöneticiliği, 2017
Araştırma Alanı:
Spor Yönetimi, Beden Eğitimi ve Spor.

ANTRENÖRLÜK EĞİTİMİ BÖLÜMÜ

Arş. Gör.
Selman KAYA

Doktora::
Marmara Üniversitesi, Hareket ve Antrenman - Devam Ediyor.
Yüksek Lisans:
Kırıkkale Üniversitesi, Beden Eğitimi ve Spor - 2015
Lisans:
Kırıkkale Üniversitesi, Antrenörlük Eğitimi - 2009
Araştırma Alanı:
Hareket ve Antrenman Bilimi, Fiziksel Aktivite.

REKREASYON BÖLÜMÜ

Arş. Gör.
Sinan Erdem SATILMIŞ

Yüksek Lisans:
Manisa Celal Bayar Üniversitesi, Rekreasyon - Devam Ediyor.
Lisans:
Manisa Celal Bayar Üniversitesi, Rekreasyon - 2019
Araştırma Alanı:
Rekreasyon.

İSTANBUL'DAN ULAŞIM

İstanbul'daki iki farklı noktadan (Yenikapı-Pendik) tarifeli karşılıklı feribot seferleri yapılmaktadır. (www.ido.com.tr). Yalova Üniversitesi yerleşkesine giden minübüslerin durağı yürüme mesafesindedir.

BURSA'DAN ULAŞIM

Gemlik - Orhangazi yönünden Yalova'ya gelirken kent girişindeki ilk ışıklardan Termal yönüne dönüş yapınız. Tabelaları 2 km takip ettikten sonra Çınarcık kavşağına gelinir ve sağa döndükten 600 metre sonra Çınarcık yolu üzerindeki Yalova Üniversitesi Merkez Yerleşkesine ulaşırsınız. Spor Bilimleri Fakültesi ve Tesisleri Kampüs içerisine girdiğinizde sağdaki ilk binadır.

ANKARA'DAN ULAŞIM

Otoyolda Kandıra-Kocaeli çıkışından Bursa Gölcük istikametine gidilerek, Karamürsel ardından Yalova'ya ulaşılmaktadır. Daha sonra Termal tabelası takip edilerek 2 km sonra Çınarcık kavşağına gelinir ve sağa döndükten 600 metre sonra Çınarcık yolu üzerindeki Yalova Üniversitesi Merkez Yerleşkesine ulaşırsınız. Spor Bilimleri Fakültesi ve Tesisleri Kampüs içerisine girdiğinizde sağdaki ilk binadır.

YALOVA ÜNİVERSİTESİ
SPOR BİLİMLERİ
FAKÜLTESİ

0226 815 50 00
bilgi@yalova.edu.tr
www.yalova.edu.tr

Yalova Üniversitesi
Merkez Yerleşkesi,
Çınarcık Yolu Üzeri
77200 Yalova